Billeder fra det gamle Sorø.

Efterstaaende 3 Billeder, hvortil Clichéerne velvilligst er laant os af Soransk Samfund gennem Hr. Bogtrykker P. Hertz, kan tjene som Illustration til den af Overlærer F. Matthiessen udarbejdede Afhandling: Sorø for Hundrede Aar siden, der er optaget i Aarbog for Historisk Samfund for Sorø Amt II., S. 67—104, og vilde passende have haft deres Plads i den, men da vi for sent blev opmærksom paa dem, lod det sig ikke gøre at anbringe dem paa deres rette Plads. Da vi imidlertid anser det for ønskeligt, at de kommer Medlemmerne i Hænde, inden det Bind afsluttes, hvori Overlærer Matthiessens Afhandling er optaget, hidsætter vi dem her. Originalerne findes paa Sorø Skole og Opdragelsesanstalt, men det kan ikke afgøres, hvem der har udført dem.

I. Storgade, set imod Byporten.

II. Storgade, set imod Klosterporten.

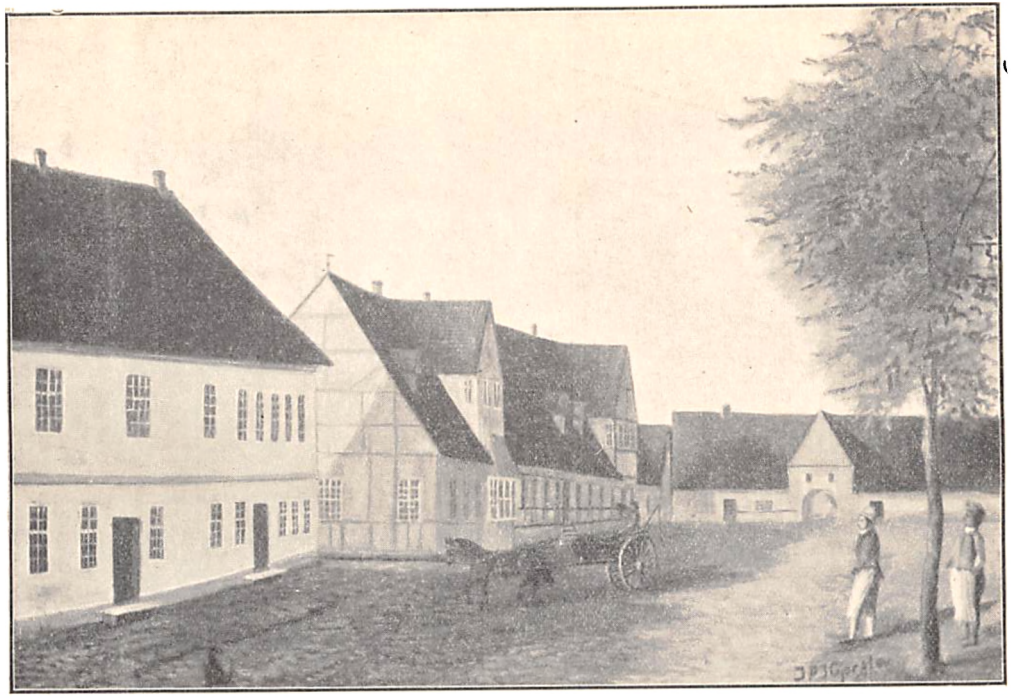

III. Apoteket, den povelsenske Ejendom og Byporten.